

# ANNEXE II : localisation et délimitation des parcelles relevant du régime forestier

## PLAN D'ENSEMBLE DES BOIS, FORETS ET BIENS AGROFORESTIER RELEVANT DU REGIME FORESTIER

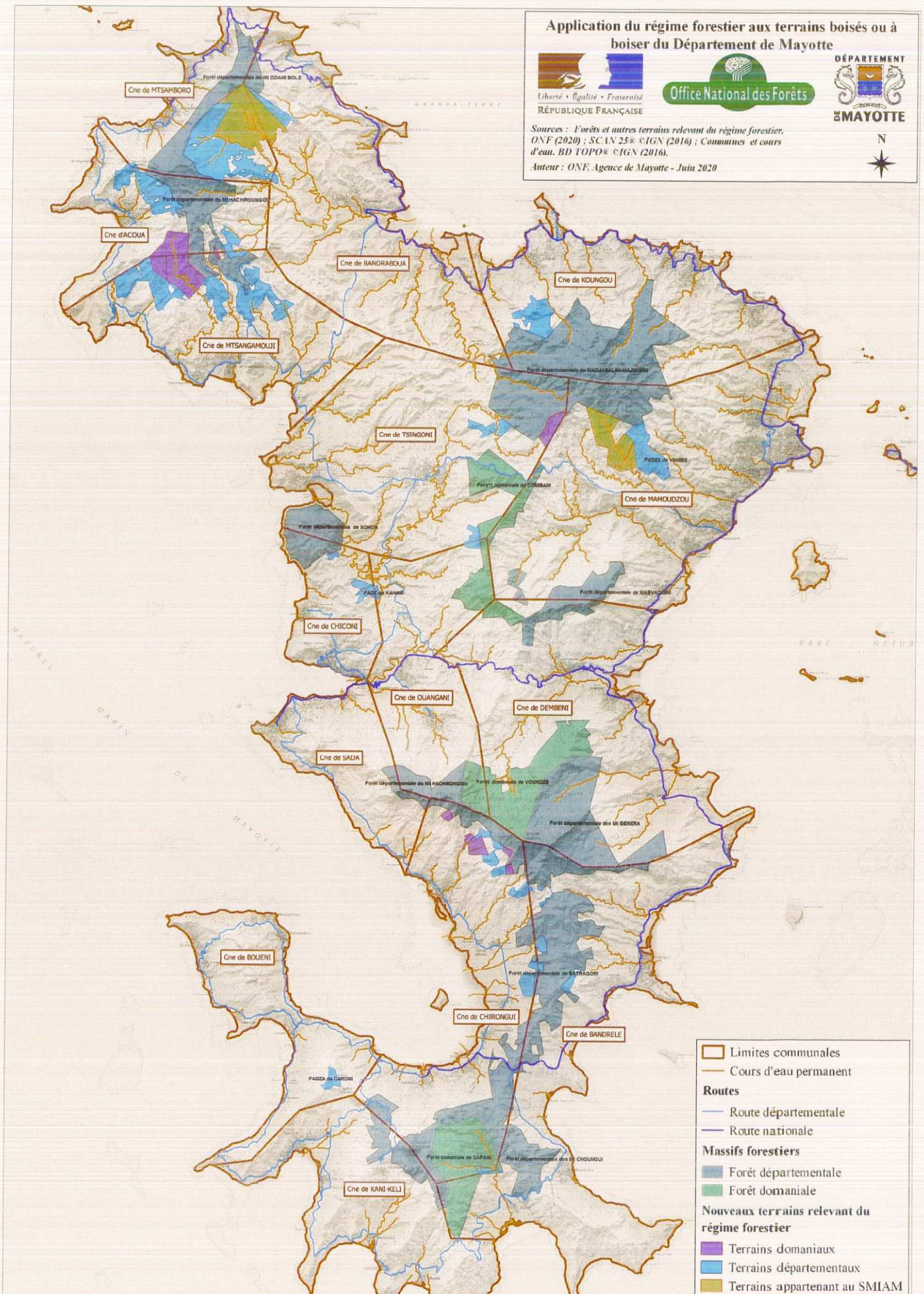



BIENS AMENAGEES RELEVANT DU REGIME FORESTIER «ex réserves forestières» - ZONE NORD

Forêts publiques relevant du régime forestier - Parcellaire cadastral  
Massif forestier des Crêtes du Nord



Projection UTM Fuseau 38 Sud; Système géodésique: RGM04

Sources : SCAN 25@ ©IGN (2016); Communes et cours d'eau, BD TOPO©  
©IGN (2016); Cadastre, DDFIP 976 (2016); Forêts et desserte, ONF (2017).

Auteur : ONF, Agence de Mayotte - Janvier 2018

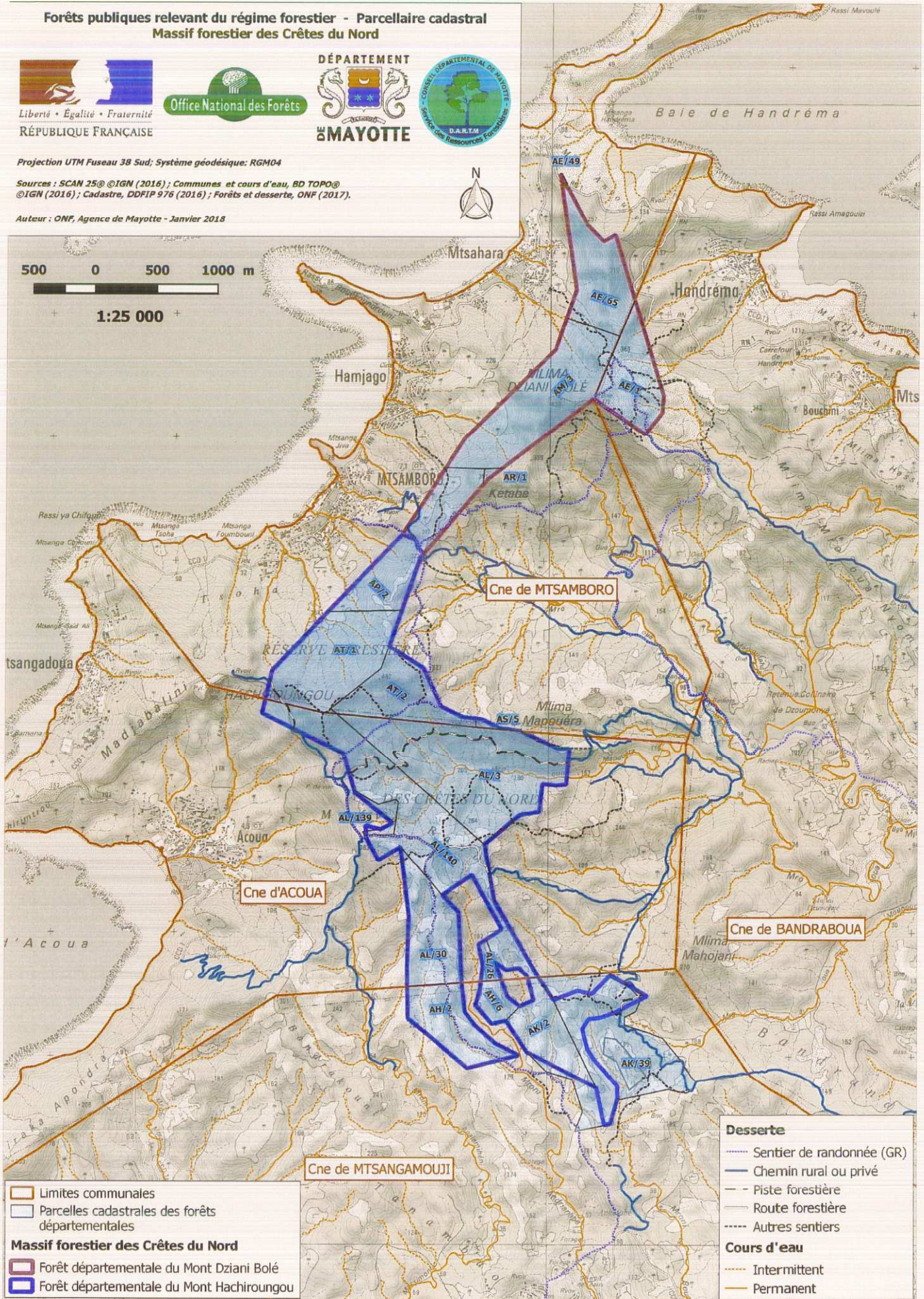

- Limites communales
- Parcelles cadastrales des forêts départementales
- Massif forestier des Crêtes du Nord**
- Forêt départementale du Mont Dziani Bolé
- Forêt départementale du Mont Hachiroungou

- Desserte**
- ⋯ Sentier de randonnée (GR)
  - Chemin rural ou privé
  - - - Piste forestière
  - Route forestière
  - ⋯ Autres sentiers
- Cours d'eau**
- ⋯ Intermittent
  - Permanent



# BIENS AMENAGES RELEVANT DU REGIME FORESTIER «ex réserves forestières» - ZONE EST et SUD

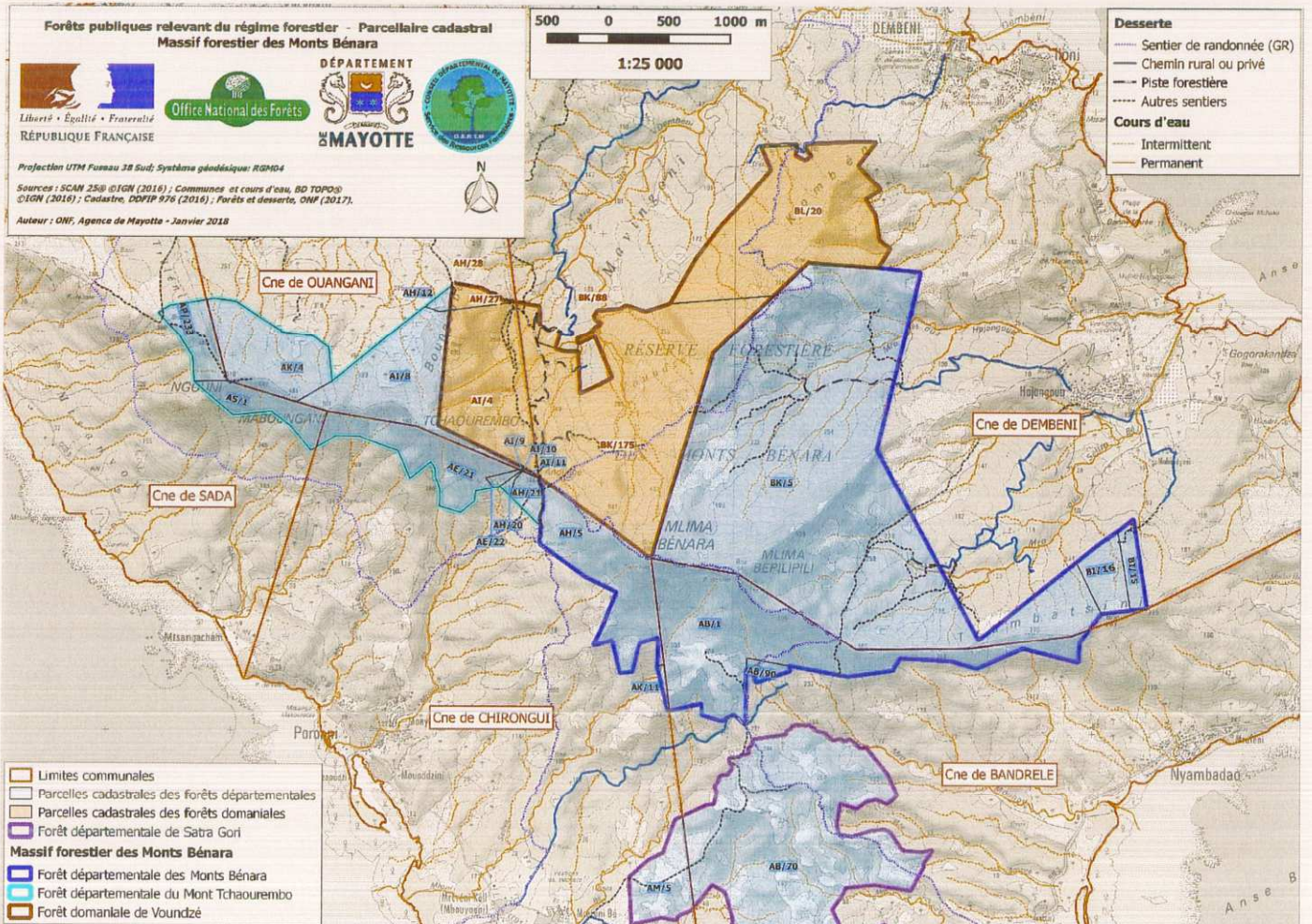
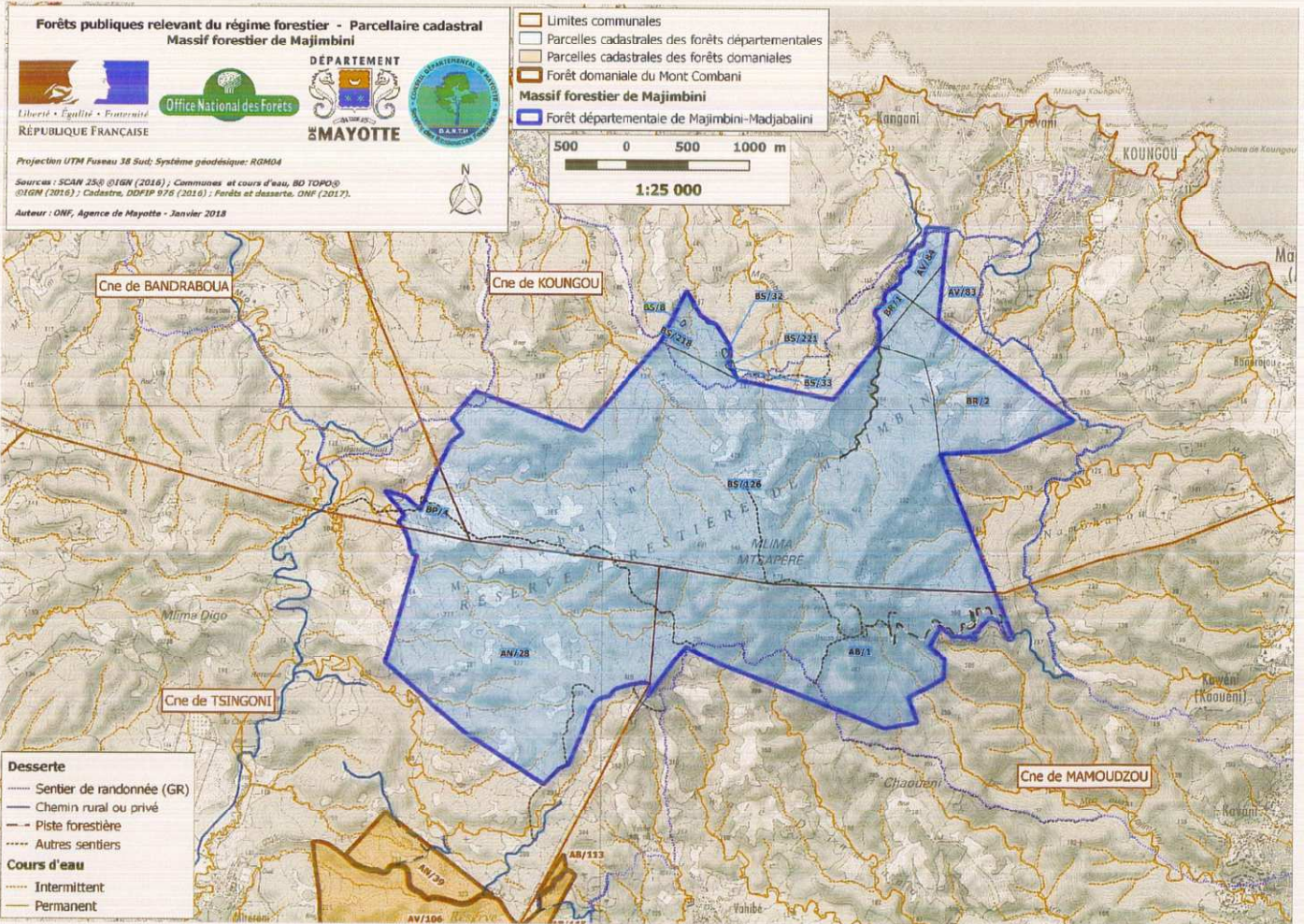



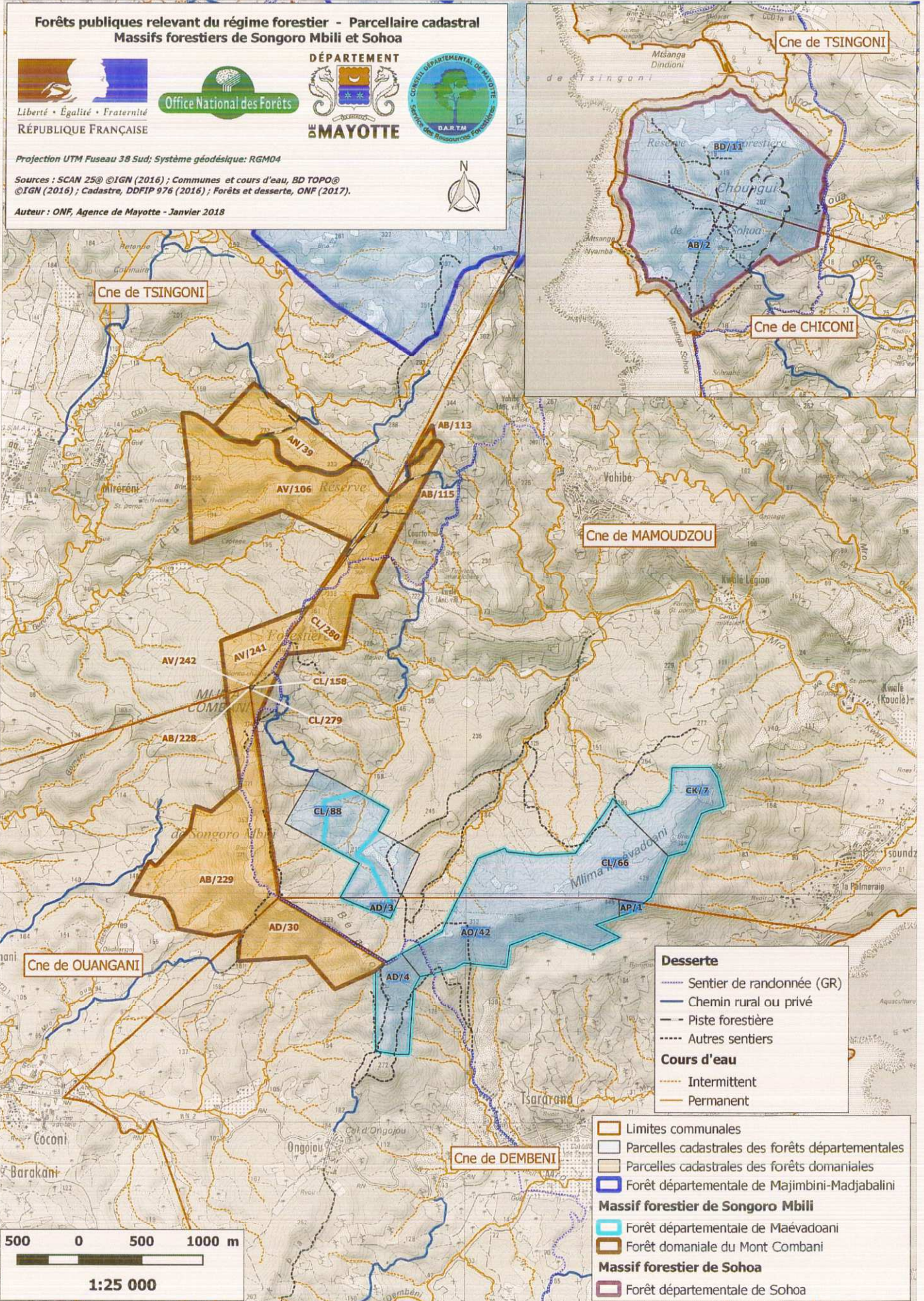



BIENS AMENAGES RELEVANT DU REGIME FORESTIER «ex réserves forestières» - ZONE SUD

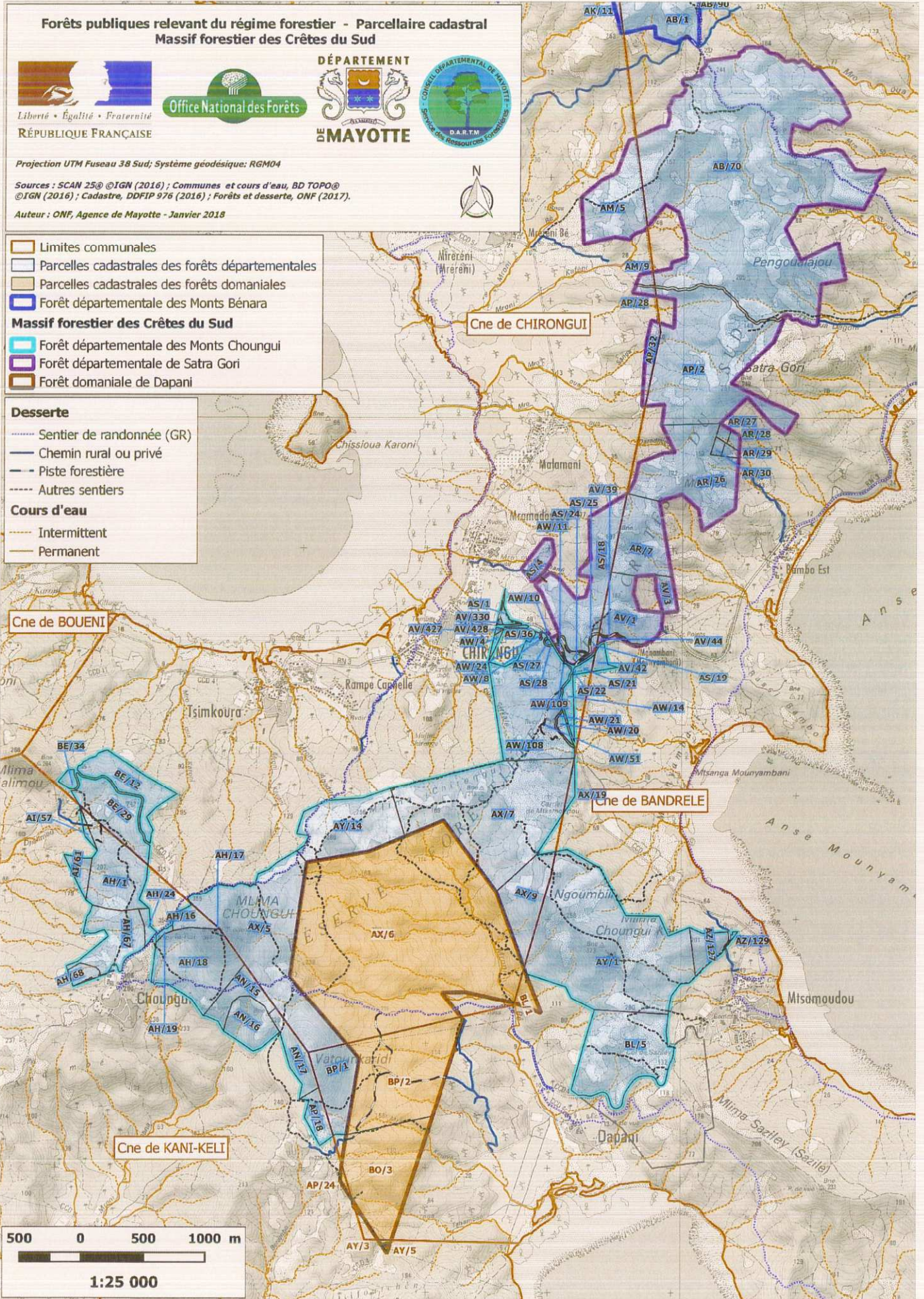



# BIENS SUCEPTIBLES D'AMENAGEMENT RELEVANT DU REGIME FORESTIER – ZONE NORD

Application du régime forestier aux terrains boisés ou à boiser du Département de Mayotte  
Communes de BANDRABOUA, MTSAMBORO, ACOUA et MTSANGAMOUI



Projection UTM Fuseau 38 Sud. Système géodésique: RGM04

Sources : Forêts et autres terrains relevant du régime forestier, ONF (2020) ; Cadastre, DGFiP (2019) ; SCAN 25® ©IGN (2016) ; Communes et cours d'eau, BD TOPO® ©IGN (2016).

Auteur : ONF, Agence de Mayotte - Juin 2020

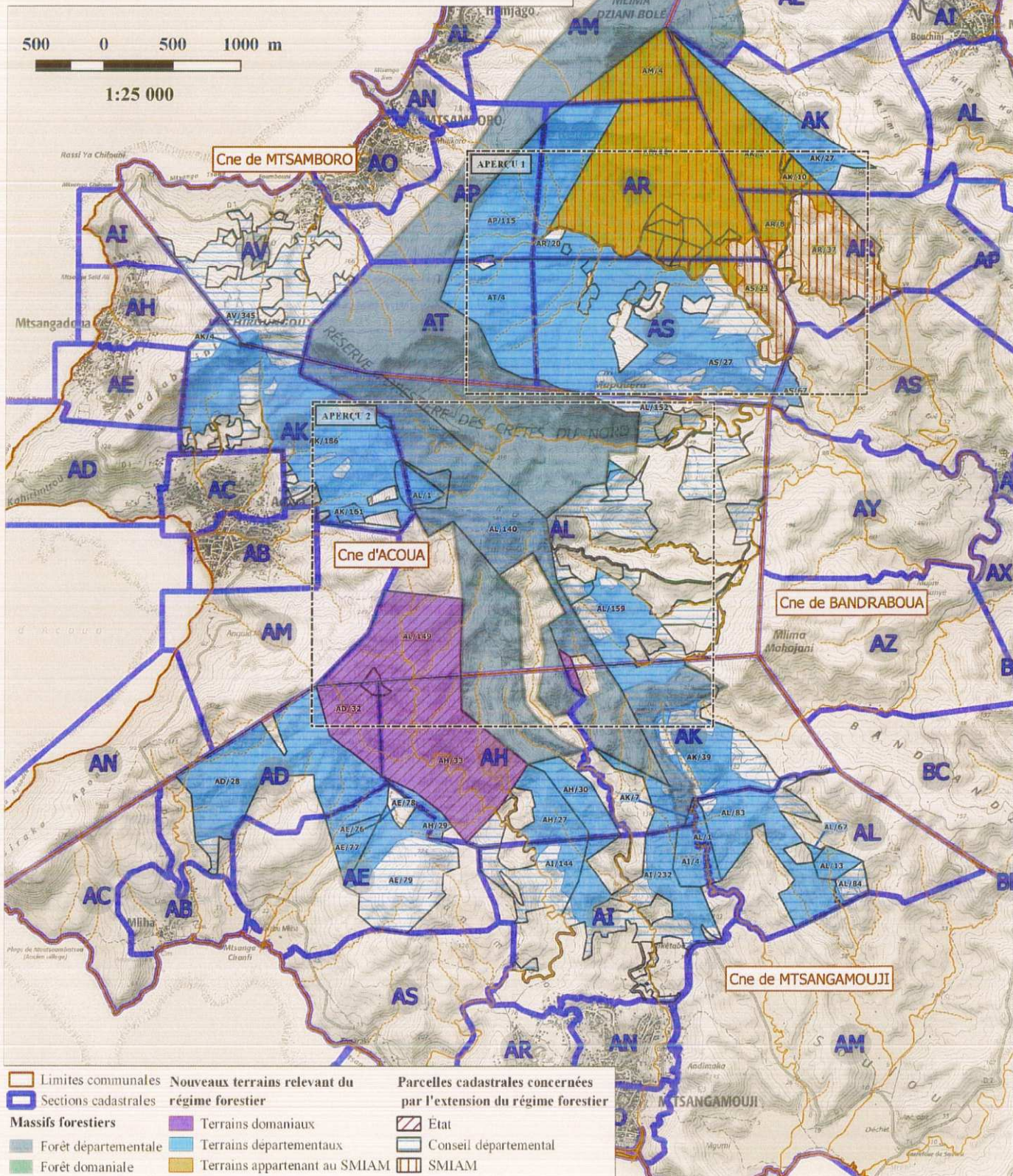

Limites communales	Sections cadastrales	Nouveaux terrains relevant du régime forestier	Parcelles cadastrales concernées par l'extension du régime forestier
Massifs forestiers	Forêt départementale	Terrains domaniaux	Etat
Forêt domaniale	Terrains appartenant au SMIAM	Terrains départementaux	Conseil départemental
		Terrains appartenant au SMIAM	SMIAM



BIENS SUCCEPTIBLES D'AMENAGEMENT RELEVANT DU REGIME FORESTIER – ZONE EST

Application du régime forestier aux terrains boisés ou à boisier du Département de Mayotte  
Communes de TSINGONI, KOUNGOU et MAMOUDZOU



Projection UTM Fuseau 38 Sud; Système géodésique: RGM04

Sources : Forêts et autres terrains relevant du régime forestier, ONF (2020) ;  
Cadastré, DGFIP (2019) ; SCAN 25<sup>e</sup>, CIGN (2016) ; Communes et cours d'eau,  
BD TOPO<sup>®</sup>, CIGN (2016).

Auteur : ONF, Agence de Mayotte - Juin 2020

<b>Massifs forestiers</b>	Limites communales
Forêt départementale	Sections cadastrales
Forêt domaniale	<b>Parcelles cadastrales concernées</b>
<b>Nouveaux terrains relevant du régime forestier</b>	État
Terrains domaniaux	Conseil départemental
Terrains départementaux	SMIAM
Terrains appartenant au SMIAM	

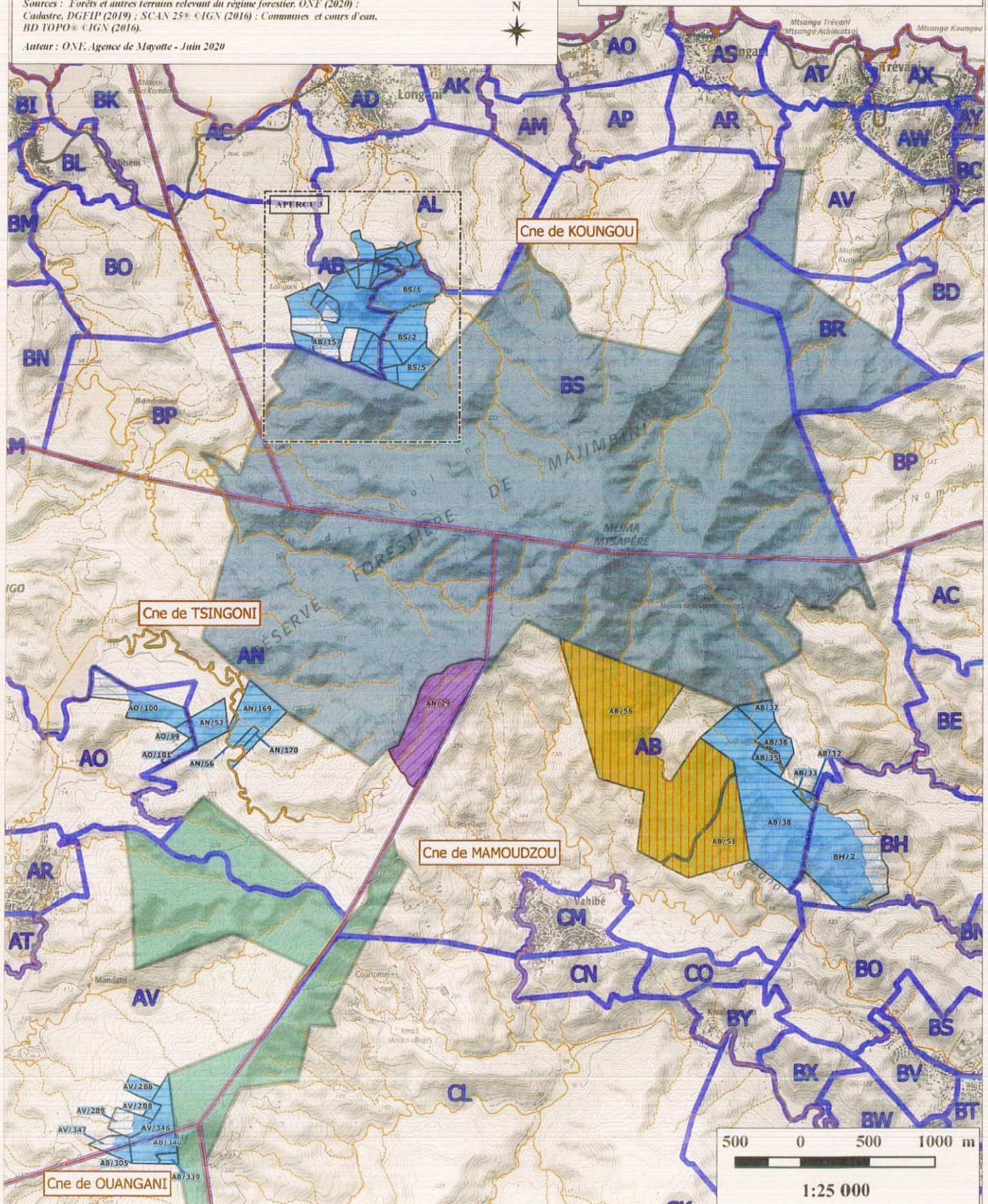



BIENS SUCEPTIBLES D'AMENAGEMENT RELEVANT DU REGIME FORESTIER – ZONE OUEST

Application du régime forestier aux terrains boisés ou à boisier du Département de Mayotte  
Communes de TSINGONI, OUANGANI et CHICONI



Projection UTM Fuseau 38 Sud; Système géodésique: RGM04

Sources : Forêts et autres terrains relevant du régime forestier, ONF (2020) ;  
Cadastré, DGEIP (2019) ; SCAN 25® CIGN (2016) ; Communes et cours d'eau,  
BD TOPO® CIGN (2016).

Auteur : ONF, Agence de Mayotte - Juin 2020

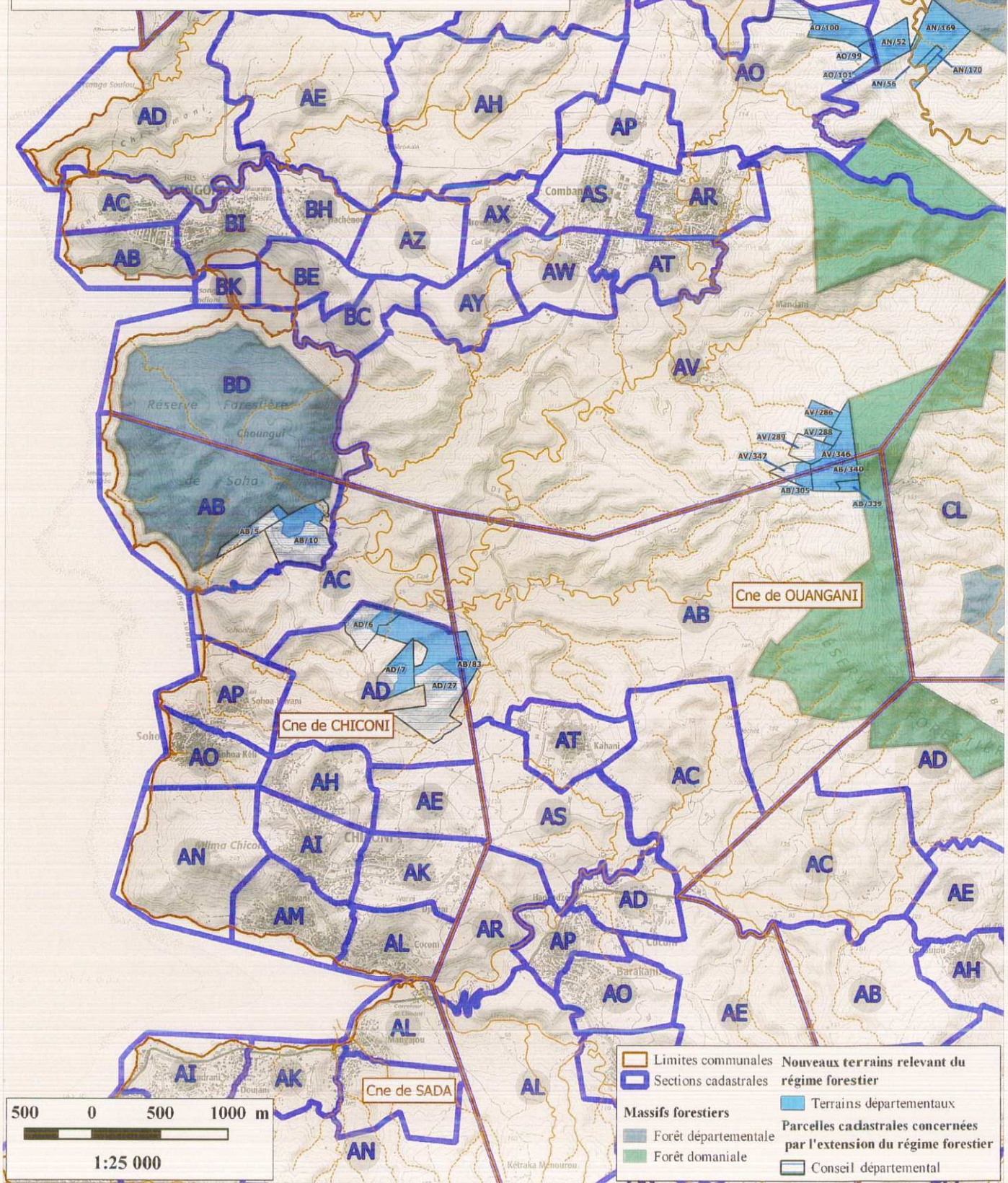

- Limites communales
- Sections cadastrales
- Nouveaux terrains relevant du régime forestier
- Terrains départementaux
- Parcelles cadastrales concernées par l'extension du régime forestier
- Conseil départemental
- Massifs forestiers
- Forêt départementale
- Forêt domaniale



BIENS SUCCEPTIBLES D'AMENAGEMENT RELEVANT DU REGIME FORESTIER – ZONE CENTRE

Application du régime forestier aux terrains boisés ou à boiser du Département de Mayotte  
Communes de CHIRONGUI (nord) et BANDRELE (nord)



Projection UTM Fuseau 38 Sud; Système géodésique: RGM04

Sources : Forêts et autres terrains relevant du régime forestier, ONF (2020) ; Cadastre, DGFIP (2019) ; SCAN 25® ©IGN (2016) ; Communes et cours d'eau, BD TOPO® ©IGN (2016).

Auteur : ONF, Agence de Mayotte - Juin 2020

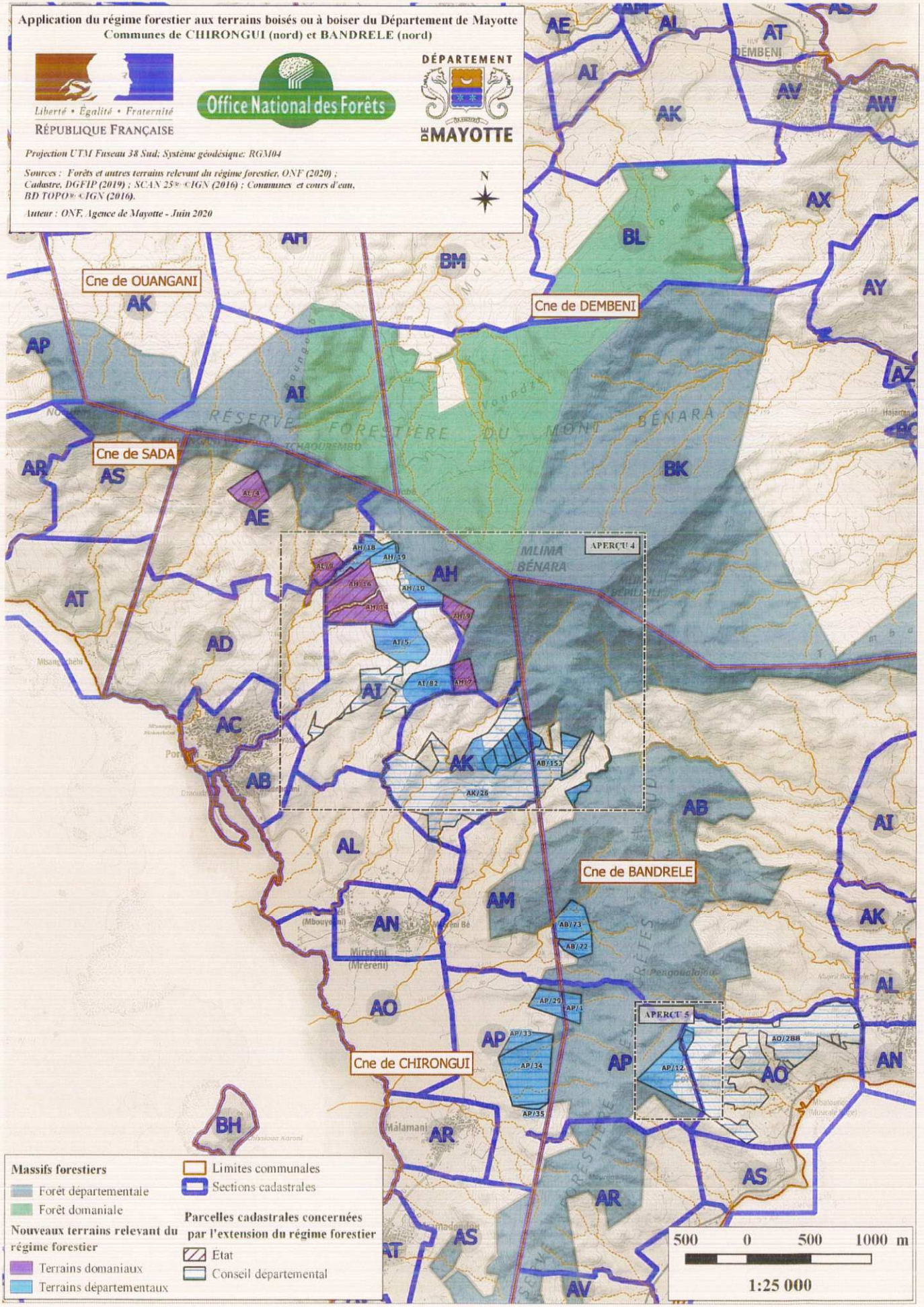

<b>Massifs forestiers</b>	Limites communales
Forêt départementale	Sections cadastrales
Forêt domaniale	<b>Parcelles cadastrales concernées par l'extension du régime forestier</b>
<b>Nouveaux terrains relevant du régime forestier</b>	Terrains domaniaux
Terrains départementaux	État
	Conseil départemental

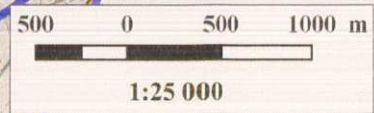



BIENS SUCEPTIBLES D'AMENAGEMENT RELEVANT DU REGIME FORESTIER – ZONE SUD

Application du régime forestier aux terrains boisés ou à boisier du Département de Mayotte  
Communes de CHIRONGUI (sud), BANDRELE (sud) et BOUENI



Projection UTM Fuseau 38 Sud; Système géodésique: RGM04

Sources : Forêts et autres terrains relevant du régime forestier, ONF (2020) ;  
Cadastré, DGFIP (2019) ; SCAN 25° ©IGN (2016) ; Communes et cours d'eau,  
BD TOPO® ©IGN (2016).

Auteur : ONF, Agence de Mayotte - Juin 2020

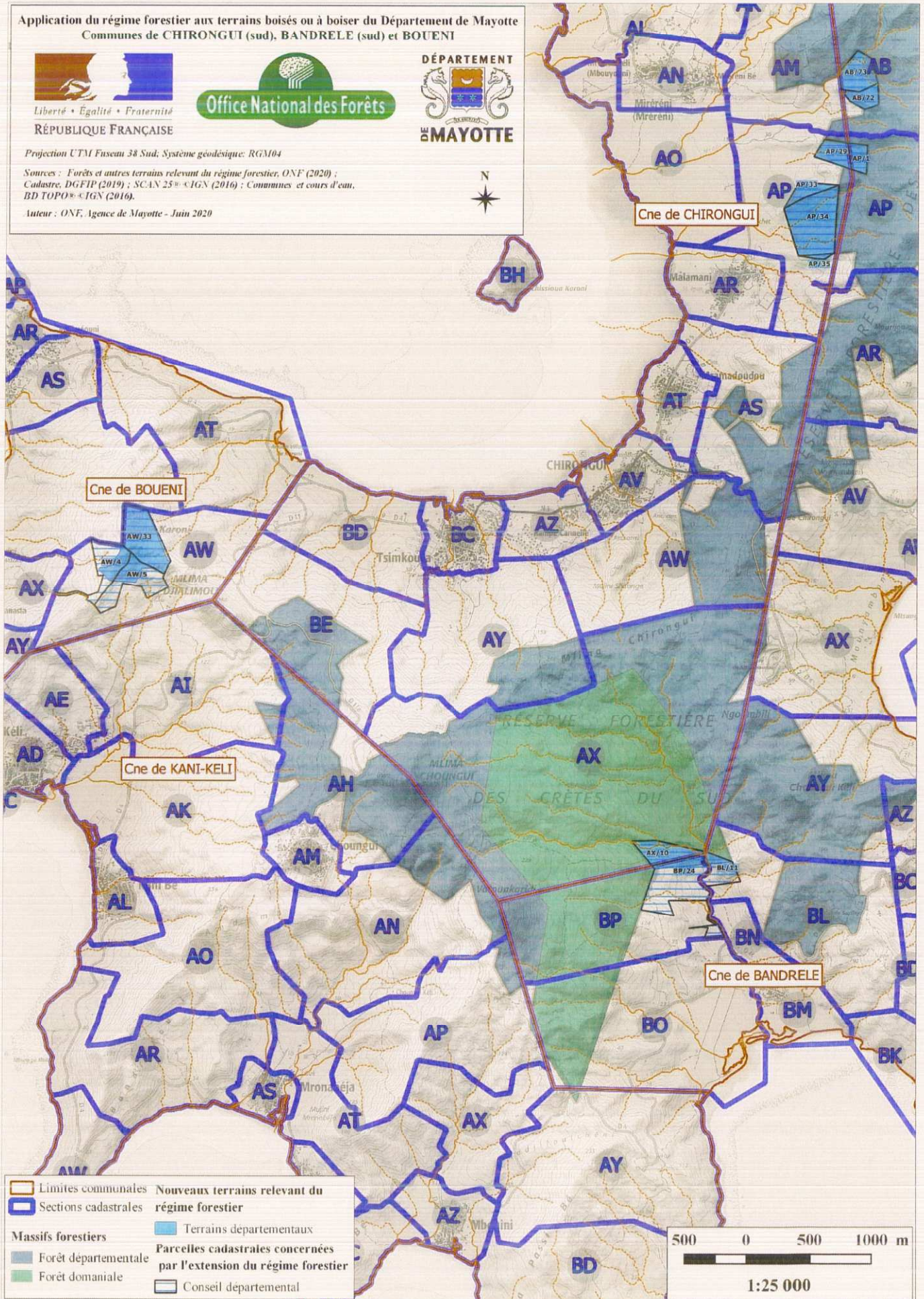

- |                           |  |
|---------------------------|--|
| Limites communales        | <b>Nouveaux terrains relevant du régime forestier</b>                |
| Sections cadastrales      | Terrains départementaux  |
| <b>Massifs forestiers</b> | Parcelles cadastrales concernées par l'extension du régime forestier |
| Forêt départementale      | Conseil départemental  |
| Forêt domaniale           |  |

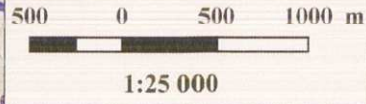



BIENS SUCEPTIBLES D'AMENAGEMENT RELEVANT DU REGIME FORESTIER – Aperçu 1 et 2 : zone nord

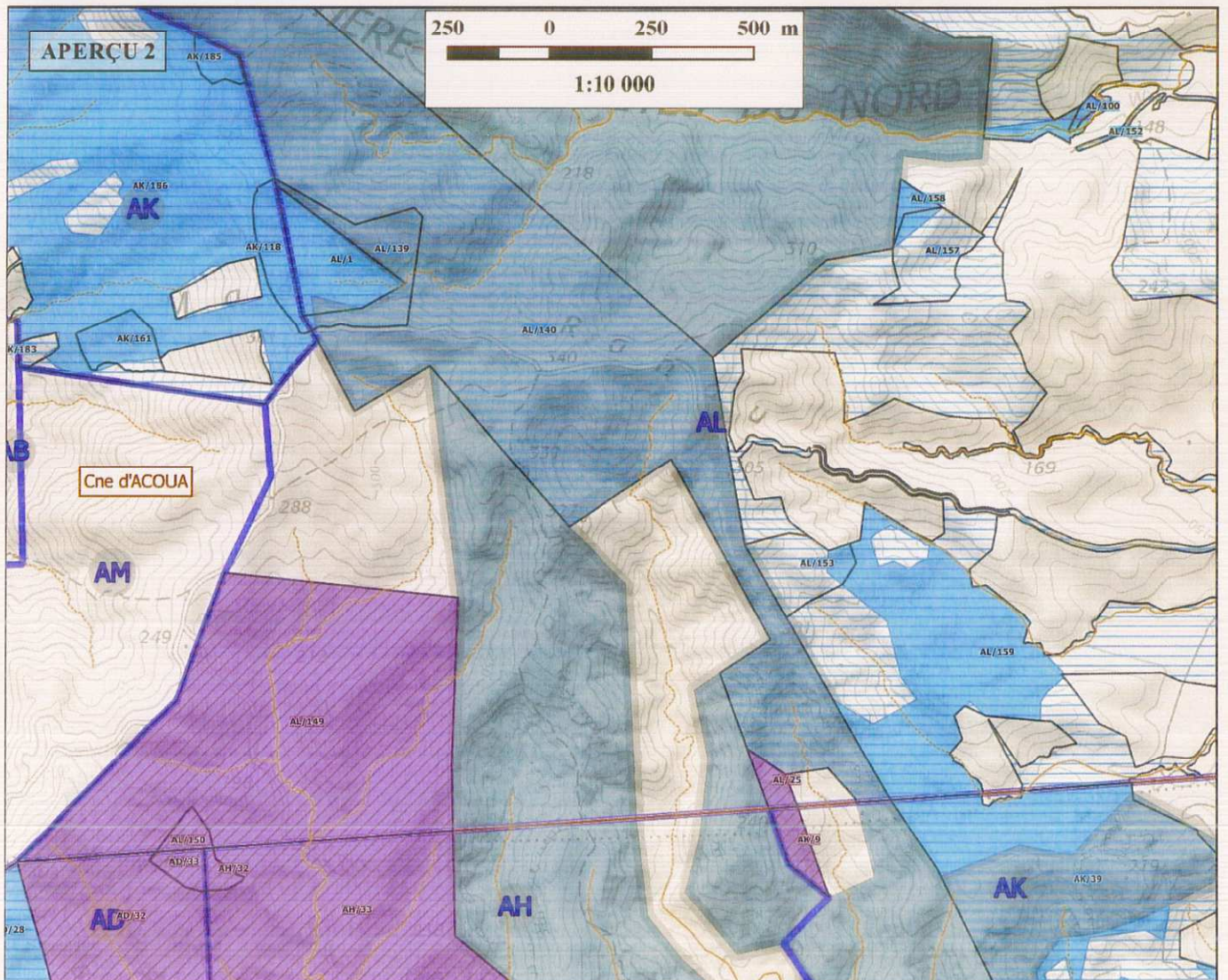



BIENS SUCEPTIBLES D'AMENAGEMENT RELEVANT DU REGIME FORESTIER – Aperçu 3 : zone est, aperçu 4 et 5 : zone sud

